

costanová  
SAN MIGUEL



# costanovä

SAN MIGUEL

## Inspírate y vive **cada momento**



Piscina  
Panorámica



Alameda  
Central



Lounge  
Bar



SUM +  
Terraza



Coworking



Pet Zone



Áreas de  
Parrillas



Terraza  
Gourmet



Zona de  
Niños



Sala de  
Juegos



Gimnasio



Lobby



Loft 1-2-3 Dorms.  
Desde 23 m<sup>2</sup>  
Hasta 75 m<sup>2</sup>



22 Pisos  
+ azotea

El proyecto tiene 4 sótanos. Se divide en 2 torres,  
con un total de 561 departamentos por torre.



 Av. Costanera 1650, San Miguel



# Exclusive Loft

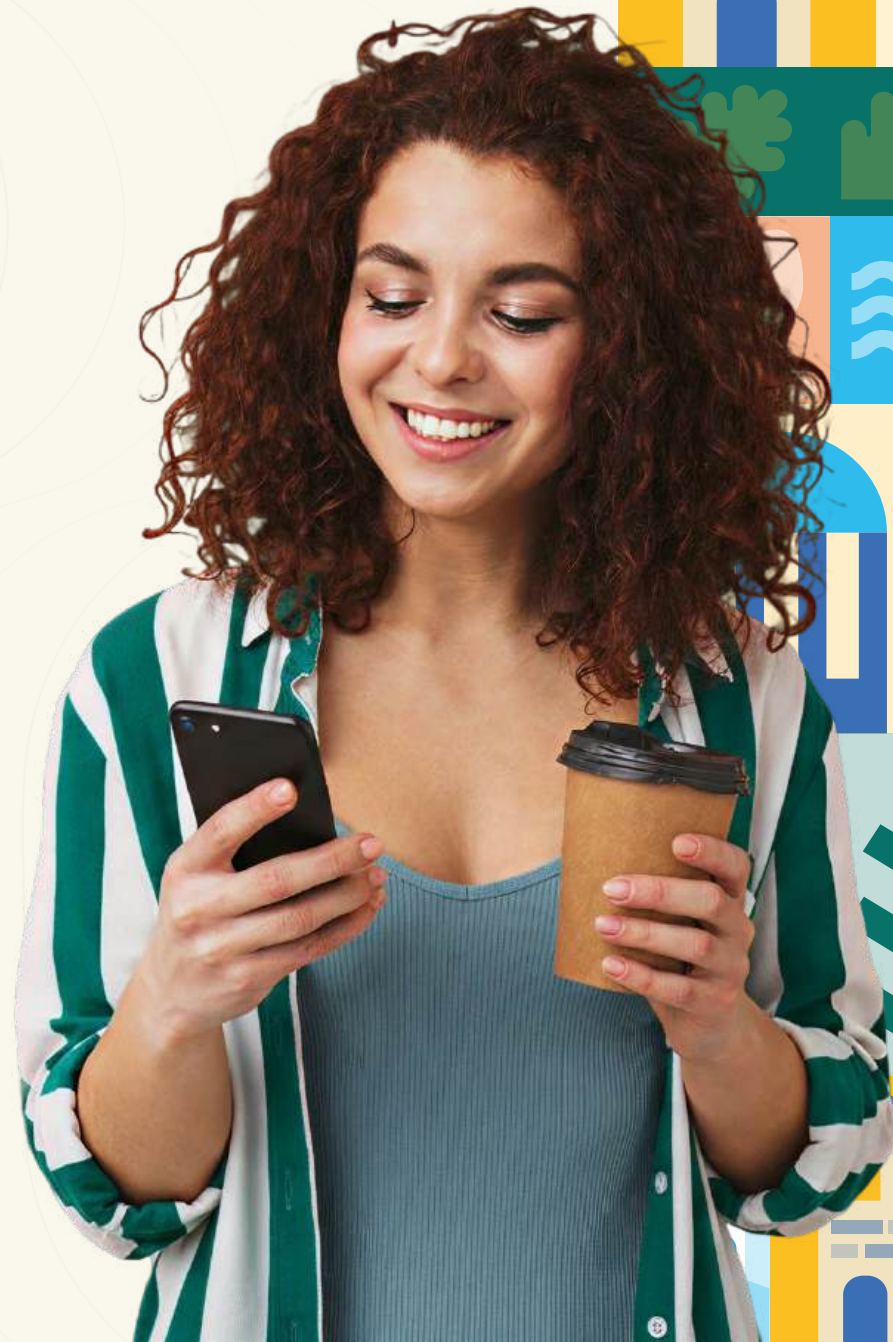

El área total y distribución mostradas son referenciales pudiendo variar durante el desarrollo del proyecto. El mobiliario mostrado no viene incluido. Todas las imágenes mobiliarias son referenciales y reflejan solo la interpretación del artista gráfico respecto de la funcionalidad de cada uno de los ambientes.

# costa nova

SAN MIGUEL

TIPO  
01

  
Loft

  
Área Total  
27.12 m<sup>2</sup>

  
Baño  
01

P 2-22

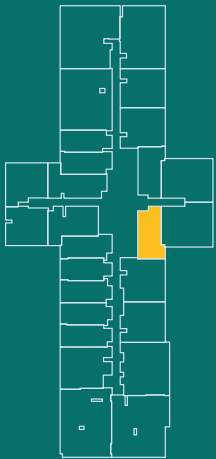

AV. COSTANERA



El área total y distribución mostradas son referenciales pudiendo variar durante el desarrollo del proyecto. El mobiliario mostrado no viene incluido. Todas las imágenes mobiliarias son referenciales y reflejan solo la interpretación del artista gráfico respecto de la funcionalidad de cada uno de los ambientes.

**costa  
nova**  
SAN MIGUEL

**TIPO  
04**

  
**Loft**

  
**Área Total  
26.51 m<sup>2</sup>**

  
**Baño  
01**

P 2-22

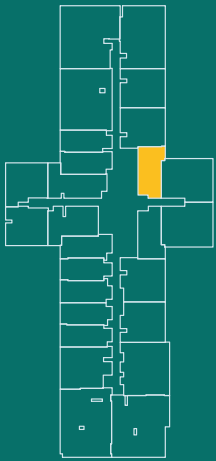

AV. COSTANERA



El área total y distribución mostradas son referenciales pudiendo variar durante el desarrollo del proyecto. El mobiliario mostrado no viene incluido. Todas las imágenes mobiliarias son referenciales y reflejan solo la interpretación del artista gráfico respecto de la funcionalidad de cada uno de los ambientes.

# costa nova

SAN MIGUEL

TIPO  
10

  
Loft

  
Área Total  
23.41 m<sup>2</sup>

  
Baño  
01



Balcón  
01

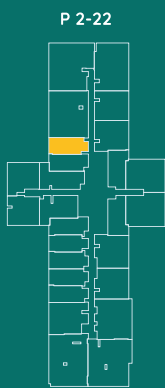

AV. COSTANERA



El área total y distribución mostradas son referenciales pudiendo variar durante el desarrollo del proyecto. El mobiliario mostrado no viene incluido. Todas las imágenes mobiliarias son referenciales y reflejan solo la interpretación del artista gráfico respecto de la funcionalidad de cada uno de los ambientes.

# costa nova

SAN MIGUEL

TIPO  
11

  
Loft

  
Área Total  
24.27 m<sup>2</sup>

  
Baño  
01



Balcón  
01

P 2-22

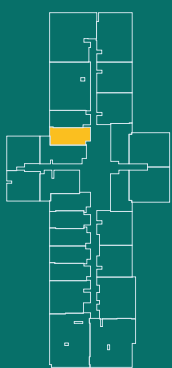

AV. COSTANERA



El área total y distribución mostradas son referenciales pudiendo variar durante el desarrollo del proyecto. El mobiliario mostrado no viene incluido. Todas las imágenes mobiliarias son referenciales y reflejan solo la interpretación del artista gráfico respecto de la funcionalidad de cada uno de los ambientes.

# costa nova

SAN MIGUEL

TIPO  
12

  
Loft

  
Área Total  
32.80 m<sup>2</sup>

  
Baño  
01



Balcón  
01

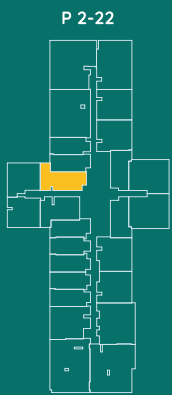

AV. COSTANERA



El área total y distribución mostradas son referenciales pudiendo variar durante el desarrollo del proyecto. El mobiliario mostrado no viene incluido. Todas las imágenes mobiliarias son referenciales y reflejan solo la interpretación del artista gráfico respecto de la funcionalidad de cada uno de los ambientes.

# costa nova

SAN MIGUEL

TIPO  
15

  
Loft

  
Área Total  
34.27 m<sup>2</sup>

  
Baño  
01



Balcón  
01

P 2-22

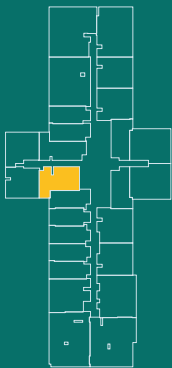

AV. COSTANERA



El área total y distribución mostradas son referenciales pudiendo variar durante el desarrollo del proyecto. El mobiliario mostrado no viene incluido. Todas las imágenes mobiliarias son referenciales y reflejan solo la interpretación del artista gráfico respecto de la funcionalidad de cada uno de los ambientes.

**costa  
nova**  
SAN MIGUEL

**TIPO  
16**

  
**Loft**

  
**Área Total  
24.75 m<sup>2</sup>**

  
**Baño  
01**

P 2-22

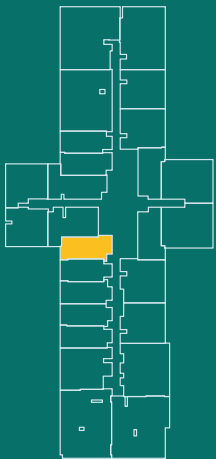

AV. COSTANERA



El área total y distribución mostradas son referenciales pudiendo variar durante el desarrollo del proyecto. El mobiliario mostrado no viene incluido. Todas las imágenes mobiliarias son referenciales y reflejan solo la interpretación del artista gráfico respecto de la funcionalidad de cada uno de los ambientes.

# costa nova

SAN MIGUEL

TIPO  
17

  
Loft

  
Área Total  
23.68 m<sup>2</sup>

  
Baño  
01



Balcón  
01

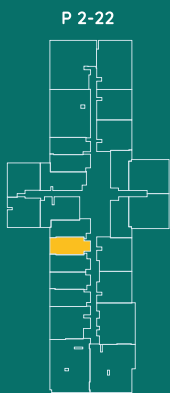

AV. COSTANERA



El área total y distribución mostradas son referenciales pudiendo variar durante el desarrollo del proyecto. El mobiliario mostrado no viene incluido. Todas las imágenes mobiliarias son referenciales y reflejan solo la interpretación del artista gráfico respecto de la funcionalidad de cada uno de los ambientes.

**costa  
nova**  
SAN MIGUEL

**TIPO**  
**18**

  
**Loft**

  
**Área Total**  
**24.19 m<sup>2</sup>**

  
**Baño**  
**01**



**Balcón**  
**01**

P 2-22

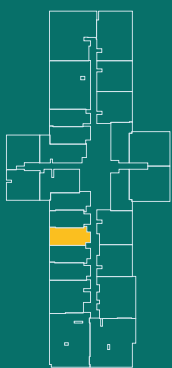

AV. COSTANERA



El área total y distribución mostradas son referenciales pudiendo variar durante el desarrollo del proyecto. El mobiliario mostrado no viene incluido. Todas las imágenes mobiliarias son referenciales y reflejan solo la interpretación del artista gráfico respecto de la funcionalidad de cada uno de los ambientes.

# costa nova

SAN MIGUEL

TIPO  
19

  
Loft

  
Área Total  
23.80 m<sup>2</sup>

  
Baño  
01



Balcón  
01

P 2-22

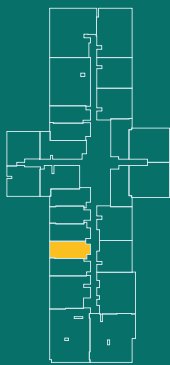

AV. COSTANERA



El área total y distribución mostradas son referenciales pudiendo variar durante el desarrollo del proyecto. El mobiliario mostrado no viene incluido. Todas las imágenes mobiliarias son referenciales y reflejan solo la interpretación del artista gráfico respecto de la funcionalidad de cada uno de los ambientes.

# costa nova

SAN MIGUEL

TIPO  
20

  
Loft

  
Área Total  
23.83 m<sup>2</sup>

  
Baño  
01



Balcón  
01

P 2-22

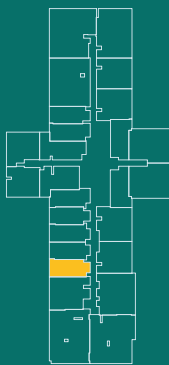

AV. COSTANERA



Para mi



El área total y distribución mostradas son referenciales pudiendo variar durante el desarrollo del proyecto. El mobiliario mostrado no viene incluido. Todas las imágenes mobiliarias son referenciales y reflejan solo la interpretación del artista gráfico respecto de la funcionalidad de cada uno de los ambientes.

costa  
nova  
SAN MIGUEL

TIPO  
05

1  
DORM.

Área Total  
38.26 m<sup>2</sup>

Baño  
01



Balcón  
01

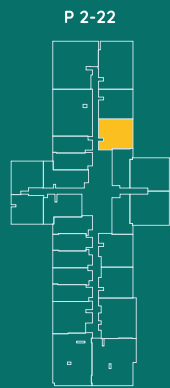

AV. COSTANERA



El área total y distribución mostradas son referenciales pudiendo variar durante el desarrollo del proyecto. El mobiliario mostrado no viene incluido. Todas las imágenes mobiliarias son referenciales y reflejan solo la interpretación del artista gráfico respecto de la funcionalidad de cada uno de los ambientes.

# costa nova

SAN MIGUEL

TIPO  
06

  
1  
DORM.

  
Área Total  
37.71 m<sup>2</sup>

  
Baño  
01



Balcón  
01

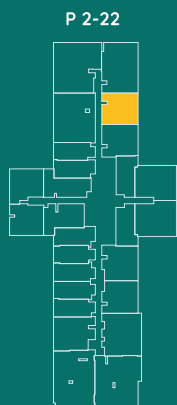

AV. COSTANERA



El área total y distribución mostradas son referenciales pudiendo variar durante el desarrollo del proyecto. El mobiliario mostrado no viene incluido. Todas las imágenes mobiliarias son referenciales y reflejan solo la interpretación del artista gráfico respecto de la funcionalidad de cada uno de los ambientes.

**costa  
nova**  
SAN MIGUEL

**TIPO  
13**

  
**1  
DORM.**

  
**Área Total  
35.53 m<sup>2</sup>**

  
**Baño  
01**

P 2-22

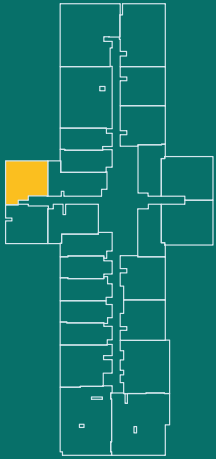

AV. COSTANERA

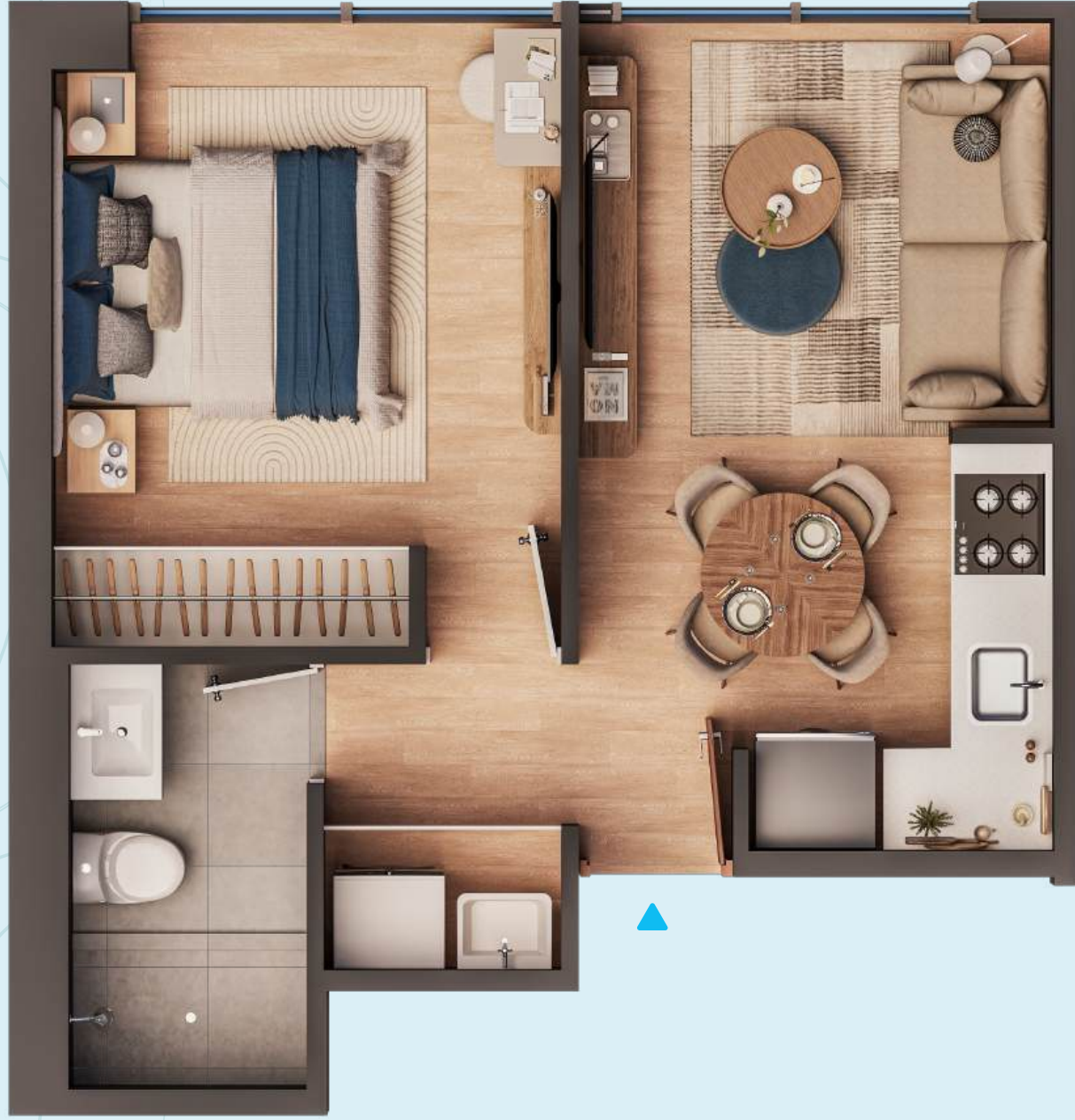

El área total y distribución mostradas son referenciales pudiendo variar durante el desarrollo del proyecto. El mobiliario mostrado no viene incluido. Todas las imágenes mobiliarias son referenciales y reflejan solo la interpretación del artista gráfico respecto de la funcionalidad de cada uno de los ambientes.

**costa  
nova**  
SAN MIGUEL

**TIPO  
14**

**1  
DORM.**

**Área Total  
34.91 m<sup>2</sup>**

**Baño  
01**

P 2-22

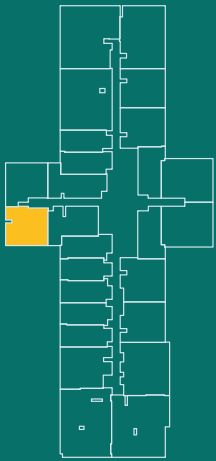

AV. COSTANERA

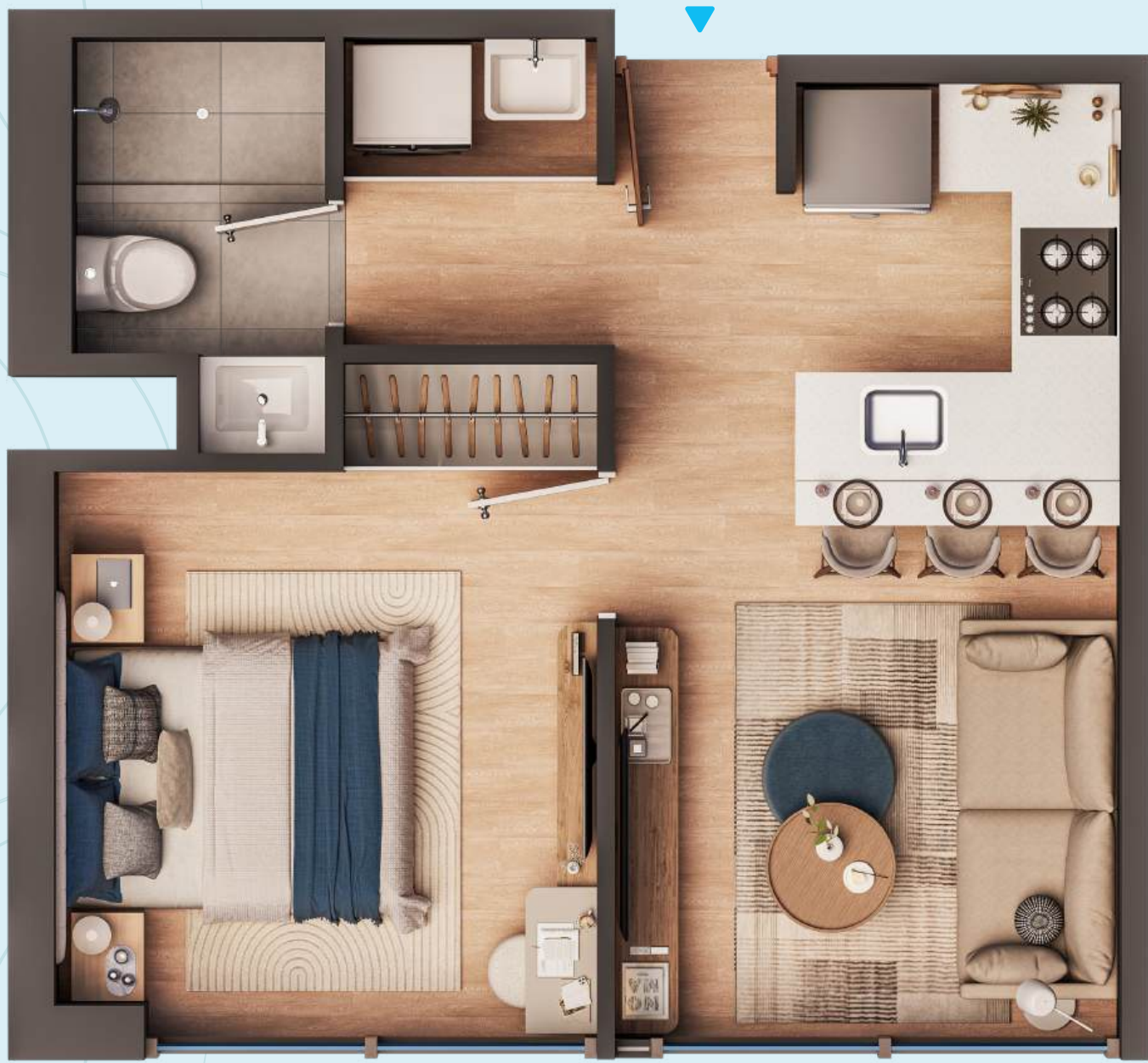

El área total y distribución mostradas son referenciales pudiendo variar durante el desarrollo del proyecto. El mobiliario mostrado no viene incluido. Todas las imágenes mobiliarias son referenciales y reflejan solo la interpretación del artista gráfico respecto de la funcionalidad de cada uno de los ambientes.

**costa  
nova**  
SAN MIGUEL

**TIPO  
21**

  
**1  
DORM.**

  
**Área Total  
43.83 m<sup>2</sup>**

  
**Baño  
01**



**Balcón  
02**

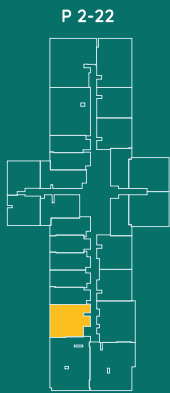

AV. COSTANERA



El área total y distribución mostradas son referenciales pudiendo variar durante el desarrollo del proyecto. El mobiliario mostrado no viene incluido. Todas las imágenes mobiliarias son referenciales y reflejan solo la interpretación del artista gráfico respecto de la funcionalidad de cada uno de los ambientes.

**costa  
nova**  
SAN MIGUEL

**TIPO  
26**

**1  
DORM.**

**Área Total  
40.98 m<sup>2</sup>**

**Baño  
01**



**Balcón  
01**

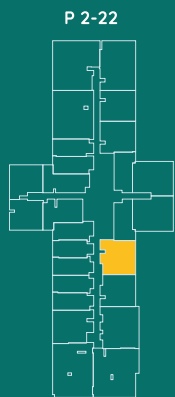

AV. COSTANERA



Para  
nosotros



El área total y distribución mostradas son referenciales pudiendo variar durante el desarrollo del proyecto. El mobiliario mostrado no viene incluido. Todas las imágenes mobiliarias son referenciales y reflejan solo la interpretación del artista gráfico respecto de la funcionalidad de cada uno de los ambientes.

**costa  
nova**  
SAN MIGUEL

**TIPO  
02**

**2  
DORMS.**

**Área Total  
48.07 m<sup>2</sup>**

**Baño  
02**

P 2-22

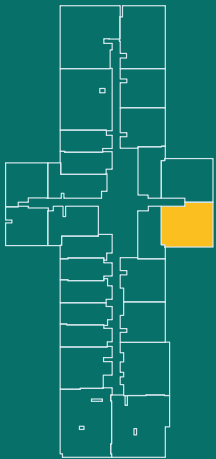

AV. COSTANERA



El área total y distribución mostradas son referenciales pudiendo variar durante el desarrollo del proyecto. El mobiliario mostrado no viene incluido. Todas las imágenes mobiliarias son referenciales y reflejan solo la interpretación del artista gráfico respecto de la funcionalidad de cada uno de los ambientes.

# costa nova

SAN MIGUEL

TIPO  
03

2  
DORMS.

Área Total  
46.94 m<sup>2</sup>

Baño  
02

P 2-22

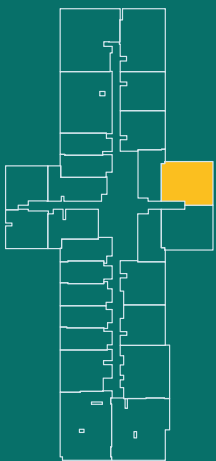

AV. COSTANERA



El área total y distribución mostradas son referenciales pudiendo variar durante el desarrollo del proyecto. El mobiliario mostrado no viene incluido. Todas las imágenes mobiliarias son referenciales y reflejan solo la interpretación del artista gráfico respecto de la funcionalidad de cada uno de los ambientes.

# costa nova

SAN MIGUEL

TIPO  
07

2  
DORMS.

Área Total  
60.81 m<sup>2</sup>

Baño  
02



Balcón  
01

P 2-22

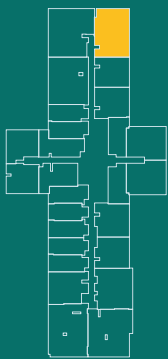

AV. COSTANERA



El área total y distribución mostradas son referenciales pudiendo variar durante el desarrollo del proyecto. El mobiliario mostrado no viene incluido. Todas las imágenes mobiliarias son referenciales y reflejan solo la interpretación del artista gráfico respecto de la funcionalidad de cada uno de los ambientes.

**costa  
nova**  
SAN MIGUEL

**TIPO  
25**

**1  
DORMS.**

**Área Total  
38.41 m<sup>2</sup>**

**Baño  
01**



**Balcón  
01**

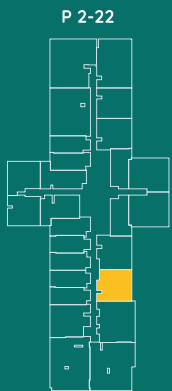

AV. COSTANERA



El área total y distribución mostradas son referenciales pudiendo variar durante el desarrollo del proyecto. El mobiliario mostrado no viene incluido. Todas las imágenes mobiliarias son referenciales y reflejan solo la interpretación del artista gráfico respecto de la funcionalidad de cada uno de los ambientes.

**costa  
nova**  
SAN MIGUEL

**TIPO  
24**

**2  
DORMS.**

**Área Total  
54.68 m<sup>2</sup>**

**Baño  
02**



**Balcón  
02**

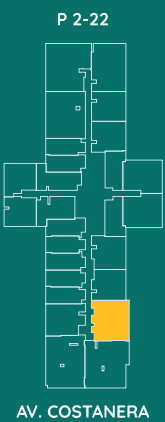

Para  
todos



El área total y distribución mostradas son referenciales pudiendo variar durante el desarrollo del proyecto. El mobiliario mostrado no viene incluido. Todas las imágenes mobiliarias son referenciales y reflejan solo la interpretación del artista gráfico respecto de la funcionalidad de cada uno de los ambientes.

# costa nova

SAN MIGUEL

TIPO  
08

  
3  
DORMS.

  
Área Total  
74.96 m<sup>2</sup>

  
Baño  
02



Balcón  
02

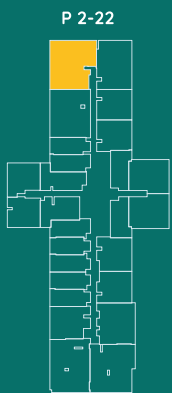

AV. COSTANERA

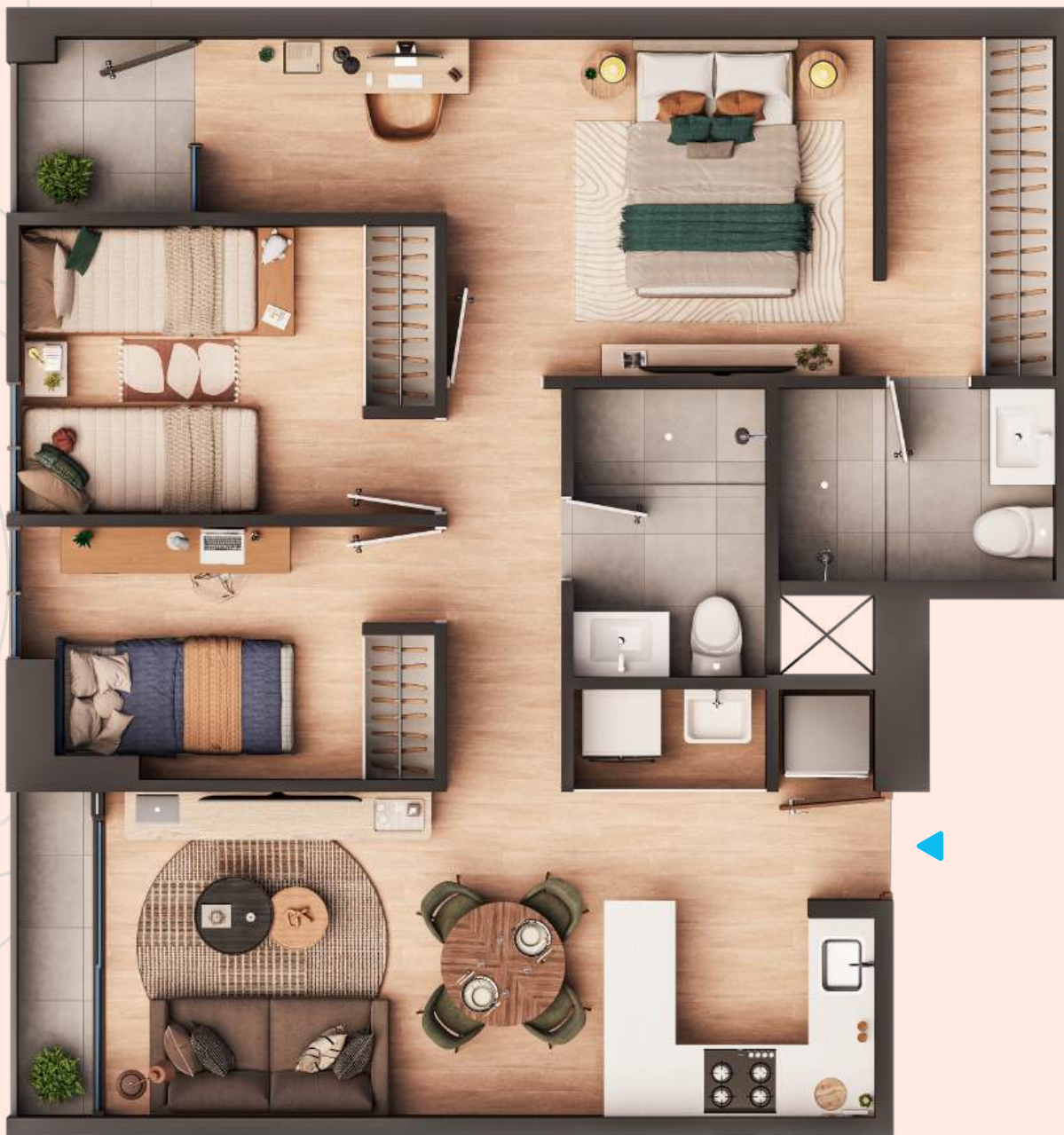

El área total y distribución mostradas son referenciales pudiendo variar durante el desarrollo del proyecto. El mobiliario mostrado no viene incluido. Todas las imágenes mobiliarias son referenciales y reflejan solo la interpretación del artista gráfico respecto de la funcionalidad de cada uno de los ambientes.

# costa nova

SAN MIGUEL

TIPO  
09

3  
DORMS.

Área Total  
68.81 m<sup>2</sup>

Baño  
02



Balcón  
02

P 2-22

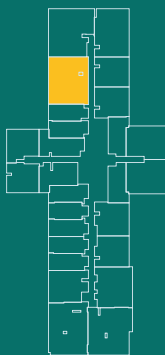

AV. COSTANERA



El área total y distribución mostradas son referenciales pudiendo variar durante el desarrollo del proyecto. El mobiliario mostrado no viene incluido. Todas las imágenes mobiliarias son referenciales y reflejan solo la interpretación del artista gráfico respecto de la funcionalidad de cada uno de los ambientes.

# costa nova

SAN MIGUEL

TIPO  
22

3  
DORMS.

Área Total  
75.59 m<sup>2</sup>

Baño  
02



Balcón  
01

P 2-22

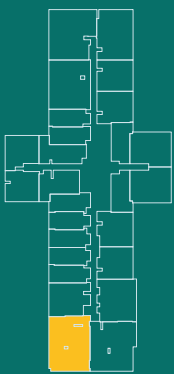

AV. COSTANERA



El área total y distribución mostradas son referenciales pudiendo variar durante el desarrollo del proyecto. El mobiliario mostrado no viene incluido. Todas las imágenes mobiliarias son referenciales y reflejan solo la interpretación del artista gráfico respecto de la funcionalidad de cada uno de los ambientes.

# costa nova

SAN MIGUEL

TIPO  
23

3  
DORMS.

Área Total  
74.95 m<sup>2</sup>

Baño  
02



Balcón  
01

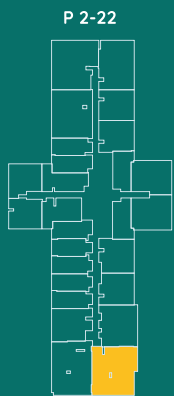

AV. COSTANERA







[grupotyc.com](http://grupotyc.com)



**Proyecto Sismo Resistente**

Más información en:  
[costanova.grupotyc.com/informacionsismoresistente](http://costanova.grupotyc.com/informacionsismoresistente)

 **Somos**  
Transparentes.



HAMPTONS REAL ESTATE GROUP S.A.C  
RUC: 20613888331 CEO: W.T.C.